EGGNOID

By: Archie The RedCat

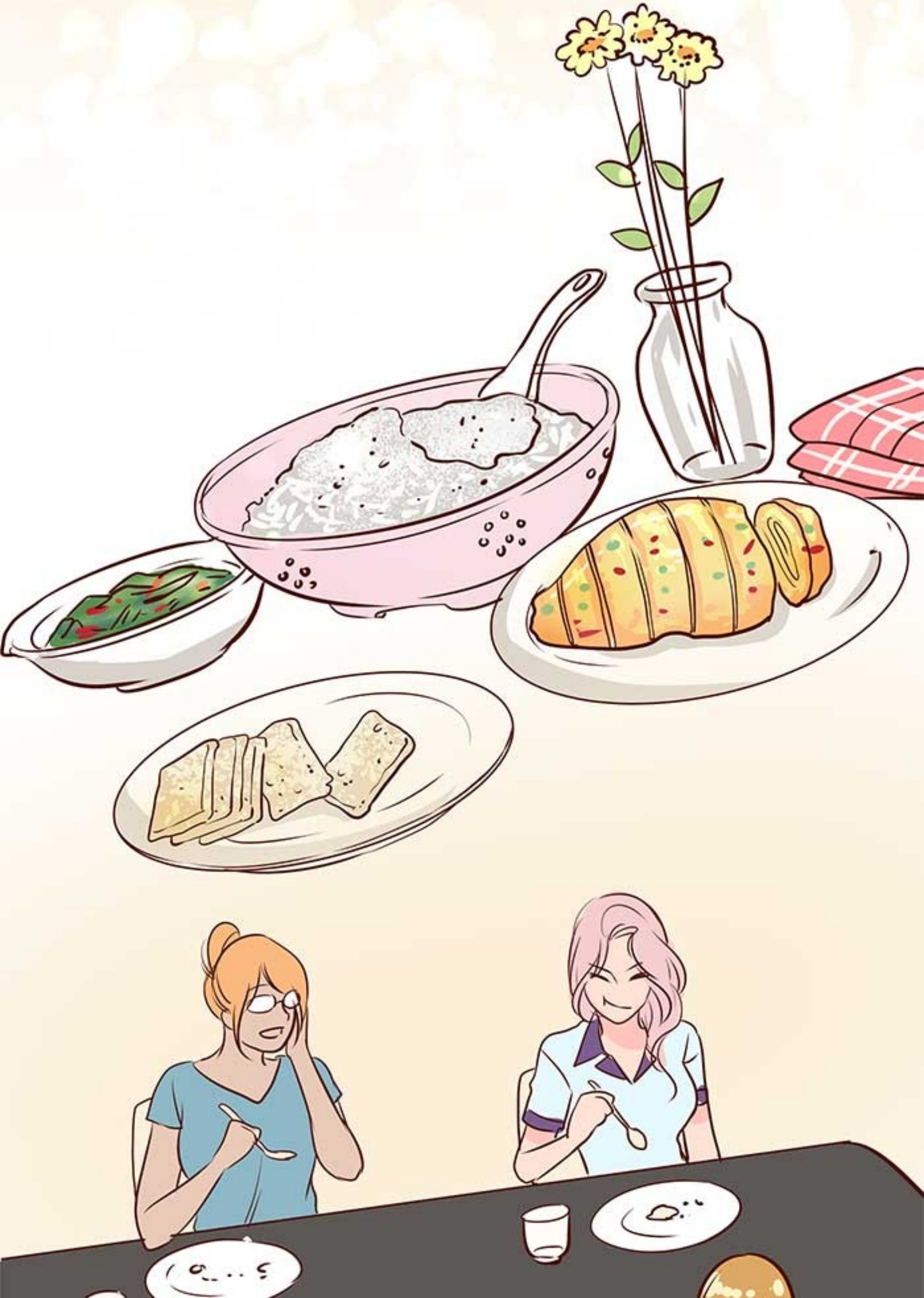

PERMISI..

SINI RAN, BIAR SAYA YANG BAGIAN CUCI PIRING.

AH NGGAK USAH SAYA BISA KOK..

NGGAK APA APA, SEKARANG SAYA KAN BUKAN TAMU LAGIPULA KALIAN HARUS KE SEKOLAH..

KALAU BEGITU KAMI BANTU YA..

GIMANA SEKOLAH? SEMUANYA BAIK BAIK SAJA?

IYA, TERIMAKASIH..

NGGAK JATUH LAGI KAN?

HA..

HA..

NGGAK KOK..

DULU WAKTU SAYA MASIH SEKOLAH, SAYA JUGA SERING BANGET JATUH..

TAPI KARENA DIDORONG TEMAN TEMAKU..

EH??

DULU SAYA BUKAN JENIS MURID YANG GAMPANG BERGAUL, MALAH CENDERUNG DIKUCILKAN..

DAN BEBERAPA MURID, MEMUTUSKAN UNTUK MENGANGGU KARENA KELIHATANYA SAYA NGGAK AKAN MELAWAN..

DAN MEMANG DULU SAYA NGGAK MELAWAN, SAYA BIARKAN SAJA KARENA SAYA PIKIR TOH LAMA LAMA MEREKA BAKAL BOSAN SENDIRI DAN BERHENTI.

TERNYATA MEREKA MALAH SEMAKIN BERSEMANGAT DAN MENJADI JADI.

MEREKA SELALU BILANG INI CUMAN BERCANDA, KALAU KAMI SEMUA BERTEMAN,

NILAI NILAI UJIAN SAYA HANCUR, DAN SAYA BENCI KE SEKOLAH..

TAPI SAYA SENDIRI YANG MENDERITA DAN SEMAKIN LAMA SEMAKIN MEMBUAT SAYA FRUSTASI..

SAAT ITU SAYA NGGAK TAU MUSTI BAGAIMANA.

SAAT ITU SAYA JUGA PENAKUT, SAYA NGGAK BISA MEMBELA DIRI, SAYA TAKUT KALAU MELAWAN JUSTRU AKAN MENDAPAT MASALAH, DAN MEMPERBURUK KEADAAN.

BRAK!

LALU TANTE MU DIANY MENOLONG SAYA.

MASIH AJA KAYAK GINI? KURANG KERJAAN BANGET.

LO JUGA KENAPA DIAM AJA, LU RELA DIGINIIN TERUS?

JANGAN NGIKUT CAMPUR DIANY, PERGI SANA!!

MINGGIR!

GUE KAGAK NGOMONG SAMA LU!

KYAAA

KALO LO DIEM AJA, DAN TERUS NGEBIARIN INI, TERSERAH LU. INI IDUP LO,

LO YANG MILIH MAU TERUS HIDUP JADI PENGECUT ATO NGGAK.

TAPI KALO LU MAU NGELAWAN, GUE BAKAL BANTUIN LO!

SAAT ITU, DIANY KETUA OSIS, DI MURID YANG BERPENGARUH DI SEKOLAH,

TAPI MEMBANTU SAYA YANG BUKAN SIAPA SIAPA, PADAHAL DIA PUNYA NAMA BAIK YANG DIPERTARUHKAN

KARENANYA SAYA JADI PUNYA RASA PERCAYA DIRI UNTUK MELAWAN.

SAAT ITU, SAYA NGGAK PEDULI BAKAL DI HUKUM, DI SKORS ATAU APAPUN ..

BISA MELAWAN ORANG ORANG YANG MENGGANGU SAYA SELAMA INI, RASANYA SEPADAN..

SEJAK SAAT ITU AKU DAN TANTEMU BERTEMAN.

DULU AKU PENGECUT DAN KURANG BERGAUL.

BEGITU PUNYA SESEORANG YANG MENDUKUNGKU., AKU MENJADI ORANG YANG LEBIH KUAT.

MEMPUNYAI SESEORANG YANG BISA DIANDALKAN DAN DI PERCAYA..

MEMBERI KEKUATAN DAN RASA PERCAYA DIRI.

HEI SERU AMAT! NGOBROL APAAN SI?

ADA DEH.. RAHASIA DONG~~

NGOMONG-NGOMONG UDAH JAM SEGINIKA-LIAN GA BERANGKAT?

SAYA SI NANTI, SOALNYA PESEN OJEK ONLINE..

DEKET GITU JARAKNYA KESEKOLAH? MASI MAU JALAN

SAYA KAN UDAH GA MUDA LAGI KAN, MALES JALAN..

YA SUDAH, KALIAN HATI HATI DIJALAN YA?

BAIK..

SETELAH ORANG TUAKU MENINGGAL, AKU SELALU MERASA KESEPIAN..

AKU MENCOBA MENGALIHKAN PIKIRANKU DENGAN MENCOBA MELUPAKANYA DAN MELARIKAN DIRI.

TIDAK MENYADARI KALAU AKU TERSESAT DAN KEHILANGAN ARAH

PAGI..

AKU BERGANTUNG
KEPADA ORANG LAIN
SAMPAI AKU
MENJADI
BEBAN DAN
MENYUSAHKAN..

AKU LEMAH
DAN PENAKUT..

AKU LUPA KALAU
SEBENARNYA AKU
DIKELILINGI OLEH
ORANG-ORANG YANG
MENYAYANGIKU..

YANG MENDUKUNG
DAN MENJAGAKU..

HARI INI RAN TERLIHAT CERAH..

APA ADA HAL YANG MENYENANGKAN TERJADI?

IYA..

MIMPI INDAH SOAL KEDUA ORANG TUA KU..

RAN PASTI KANGEN SAMA MEREKA YA?

IYA.. SELALU

TAPI AKU BAIK BAIK SAJA KOK..

JANGAN KHAWATIR..

DEG..

BERSAMA
ORANG ORANG YANG
KUSAYANGI..

AKU AKAN
MENJADI LEBIH
KUAT..

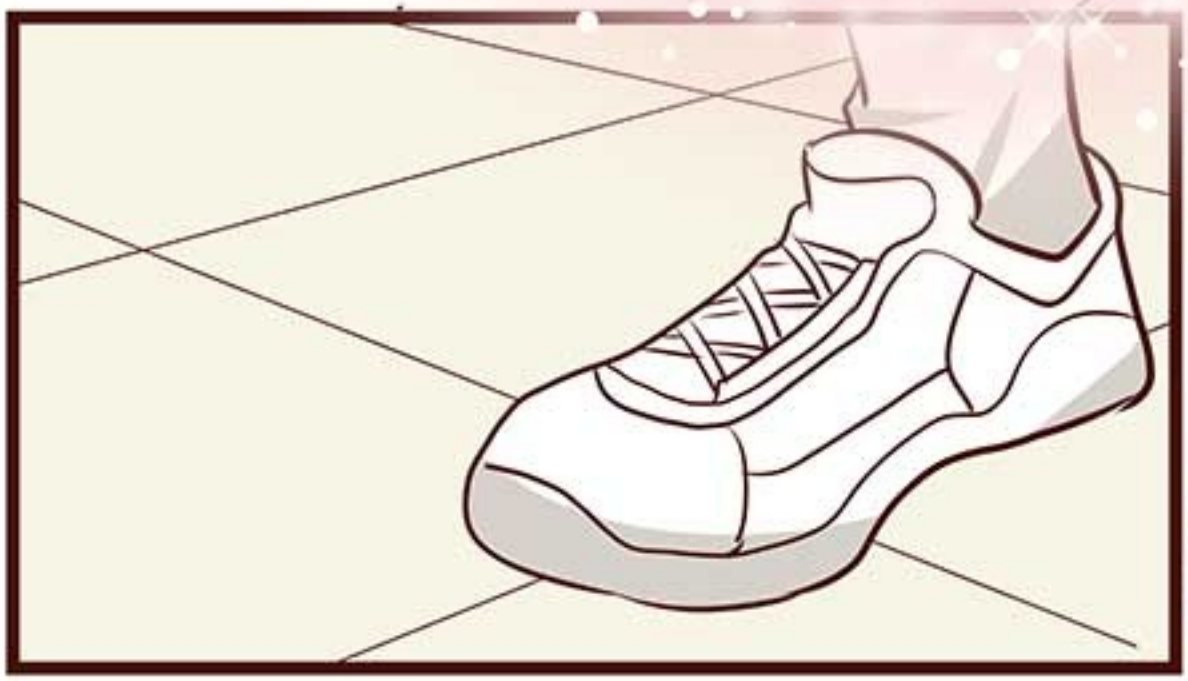

SELAMAT PAGI!

@EGGNOIDwebtoon
@archietheredcat
Archie The RedCat